

van harte
WELKOM!



NOORDERDIEP 334 | 7876 CR VALTHERMOND



SUELMANN

MAKELAARDIJ ZUIDOOST-DRENTHE

makelaar dichtbij





SUELMANN

MAKELAARDIJ ZUIDOOST-DRENTHE

makelaar dichtbij

Klantgericht en no-nonsense

Al meer dan 20 jaar werk ik als makelaar in Zuidoost-Drenthe. Ik begeleid mensen bij de verkoop van hun woning of bij het aankopen of taxeren van een huis. Ik ben een echte Emmenaar en ken onze regio dan ook op mijn duimpje. Mijn doel is om het maximale resultaat te behalen voor mijn klant. Iedere keer weer. Dat is waar ik het voor doe. Klantgericht en no-nonsense. Dat is hoe ik ben en hoe ik werk. En dat past natuurlijk perfect bij een kantoor als Suelmann.



Arend-Jan van Faassen

Like ons en mis niks!

Op Facebook houden we u op de hoogte van huizen in de verkoop, nieuws en acties. We horen ook graag wat u bezighoudt en zijn benieuwd naar uw reacties, ervaringen en suggesties. Heeft u ons al geliked?

Ook op video

Bladert u nu door uw toekomstige huis? Neem voor een nog beter beeld én gevoel ook een kijkje via video. Die is te vinden op Funda. Dan loopt u mee door het hele huis, gewoon vanuit uw luie stoel. Zo ontdekt u alle verborgen hoekjes!



Kenmerken

Soort woonhuis
Woonboerderij

Soort bouw
Bestaande bouw

Bouwjaar
1900

Soort dak
Zadeldak, pannen

Isolatie
dakisolatie, muurisolatie, dubbel glas,
HR-glas

Verwarming
C.V.-ketel

Energielabel
C

VRAAGPRIJS

€ 325.000 k.k.

WOONOPPERVLAKTE

182 m²

INHOUD

788 m³

PERCEELOPPERVLAKTE

4576 m²

KAMERS

6

SLAAPKAMERS

5

W

WONING

Unieke kans! Aan de rand van het dorp, met vrij zicht over de landerijen, ligt deze fraaie en ruime helft van een woonboerderij op een riant perceel van 4576 m². De woning is gebouwd in 1900 en vervolgens door de jaren heen verbouwd en gemoderniseerd.





“

Riant perceel van
4576 m²

”



BG

BEGANE GROND

Zijentree en hal, hoekkeuken, woonkamer met plavuizenvloer en schouw (gashaard), badkamer (2016 v.v. badmeubel met dubbele wastafel, ligbad, inloopdouche), hangtoilet (2016) met fontein, bijkeuken met CV-ketel en wasmachine aansluiting, slaapkamer, slaapkamer/werkkamer, toilet en fontein en slaapkamer.





BCG



“

Slapen en baden op
de begane grond

”

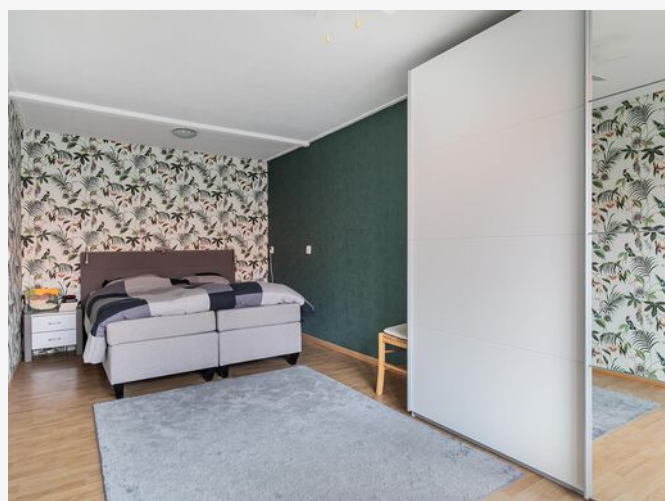



1

1E VERDIEPING

Overloop, 2 slaapkamers.

TE KOOP



SUELMANN

makelaardichtbij.nl
0591 620 097





T

TUIN

in de fraai aangelegde tuin is een grote vijverpartij aanwezig van ca. 20 m x 25 m alsook een vrijstaand houten tuinhuis met overkapping en een terras.





“

Er is de
mogelijkheid voor
het houden van
dieren/kleinvee

”



T

in de fraai aangelegde tuin is een vrijstaand houten tuinhuis met overkapping en een terras.



“
Kijk voor meer foto's
én de video van
deze woning op
www.suelmann.nl

”





G

GARAGE

Bij de woning staan een vrijstaande houten garage en een dubbele carport/
caravanstalling.





VIJVER

in de fraai aangelegde tuin is een grote vijverpartij aanwezig van ca. 20 m x 25 m.



PLATTEGROND

- begane grond -



VRAGEN?

SUELMANN
MAKELAARDIJ ZUIDOOST-DRENTHÉ
makelaar dichtbij
Arend-Jan van Faassen
NVM Makelaar-Taxateur

T 0591 620 097
M 06 53 61 82 49
arendjan@makelaardichtbij.nl
Trekweg 7 | 7826 EC Emmen
www.makelaardichtbij.nl

Deze plattegronden zijn opgemaakt voor indicatieve doeleinden.
Hieraan kunnen geen rechten worden ontleend.

Deze plattegronden zijn met de grootste zorg samengesteld. Ze kunnen echter iets afwijken van de werkelijkheid.
Er kunnen op geen enkele wijze rechten aan worden ontleend.

PLATTEGROND

- 1e verdieping -

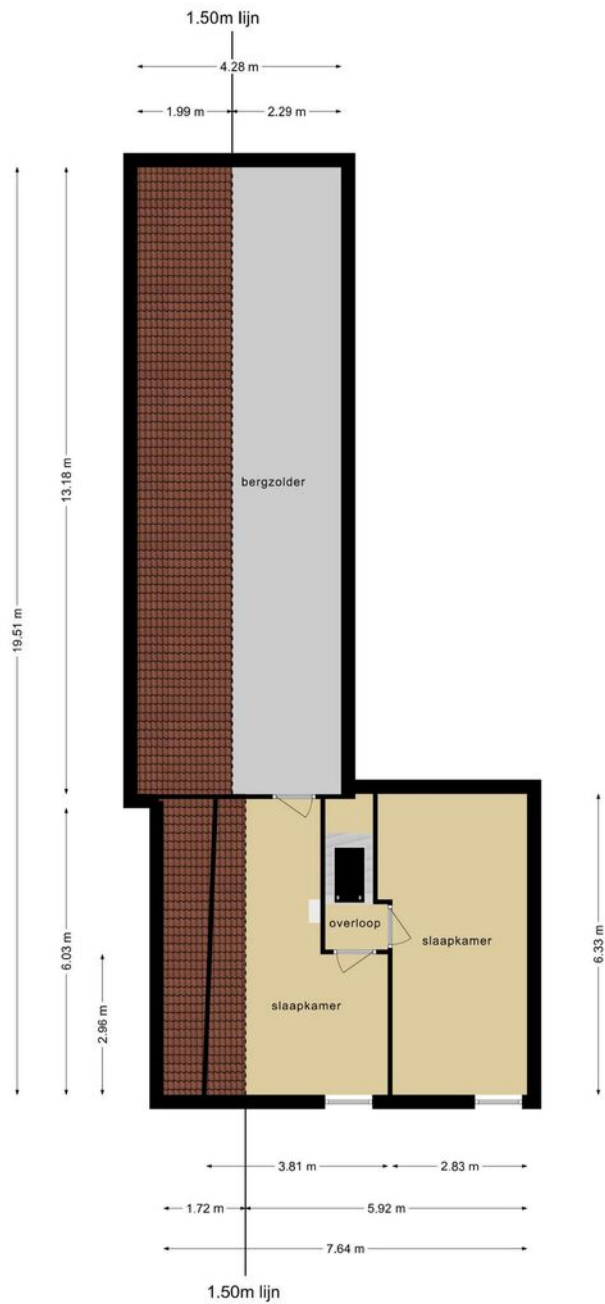

**Deze plattegronden zijn opgemaakt voor indicatieve doeleinden.
Hieraan kunnen geen rechten worden ontleend.**

Deze plattegronden zijn met de grootste zorg samengesteld. Ze kunnen echter iets afwijken van de werkelijkheid.
Er kunnen op geen enkele wijze rechten aan worden ontleend.



PLATTEGROND

- 2e verdieping -

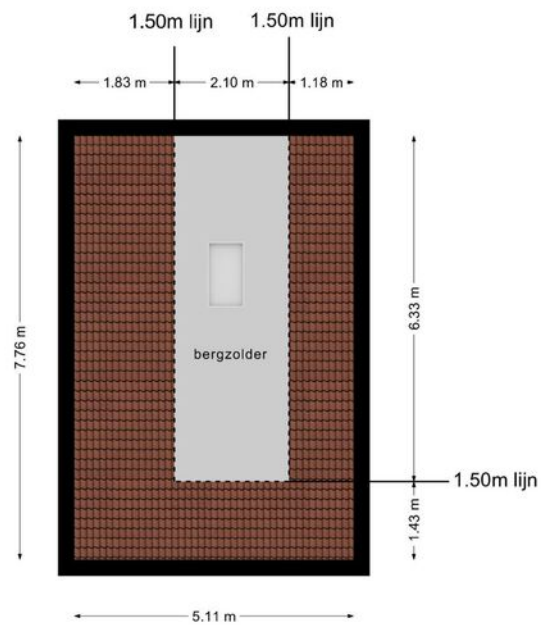

**Deze plattegronden zijn opgemaakt voor indicatieve doeleinden.
Hieraan kunnen geen rechten worden ontleend.**

Deze plattegronden zijn met de grootste zorg samengesteld. Ze kunnen echter iets afwijken van de werkelijkheid.
Er kunnen op geen enkele wijze rechten aan worden ontleend.

PLATTEGROND

- berging -

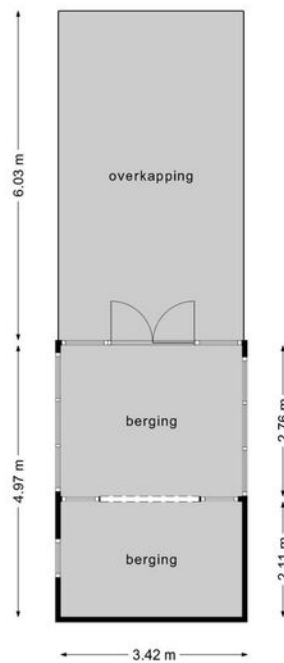

**Deze plattegronden zijn opgemaakt voor indicatieve doeleinden.
Hieraan kunnen geen rechten worden ontleend.**

Deze plattegronden zijn met de grootste zorg samengesteld. Ze kunnen echter iets afwijken van de werkelijkheid.
Er kunnen op geen enkele wijze rechten aan worden ontleend.

PLATTEGROND

- garage -

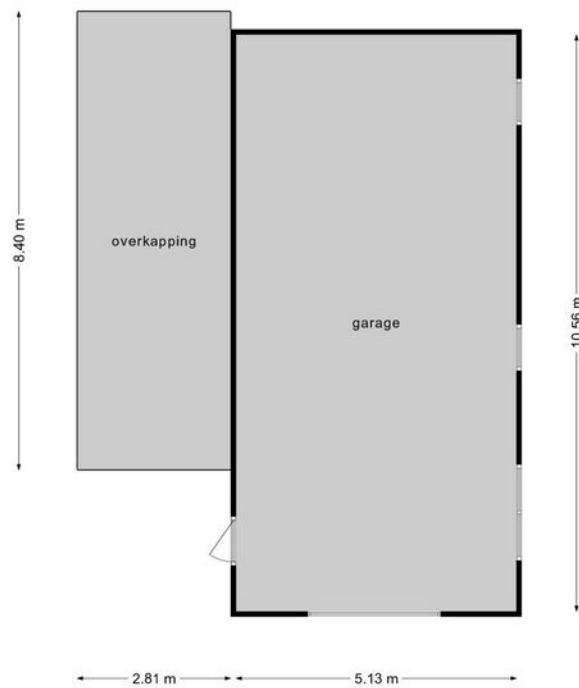

**Deze plattegronden zijn opgemaakt voor indicatieve doeleinden.
Hieraan kunnen geen rechten worden ontleend.**

Deze plattegronden zijn met de grootste zorg samengesteld. Ze kunnen echter iets afwijken van de werkelijkheid.
Er kunnen op geen enkele wijze rechten aan worden ontleend.

KADASTRALE KAART

Kadastrale kaart

Uw referentie: ---



12345 Deze kaart is noordgericht	Schaal 1: 1000	
25 Perceelnummer	Kadastrale gemeente Odoorn	
25 Huisnummer	Sectie M	
— Vastgestelde kadastrale grens	Perceel 2789	
— Voorlopige kadastrale grens		
— Administratieve kadastrale grens		
— Bebouwing		

Voor een eensluitend uittreksel, geleverd op 10 augustus 2022
De bewaarder van het kadaster en de openbare registers

Aan dit uittreksel kunnen geen betrouwbare maten worden ontleend.
De Dienst voor het kadaster en de openbare registers behoudt zich de intellectuele eigendomsrechten voor, waaronder het auteursrecht en het databankenrecht.

Buurtinformatie - Borger-Odoorn / Valthermond

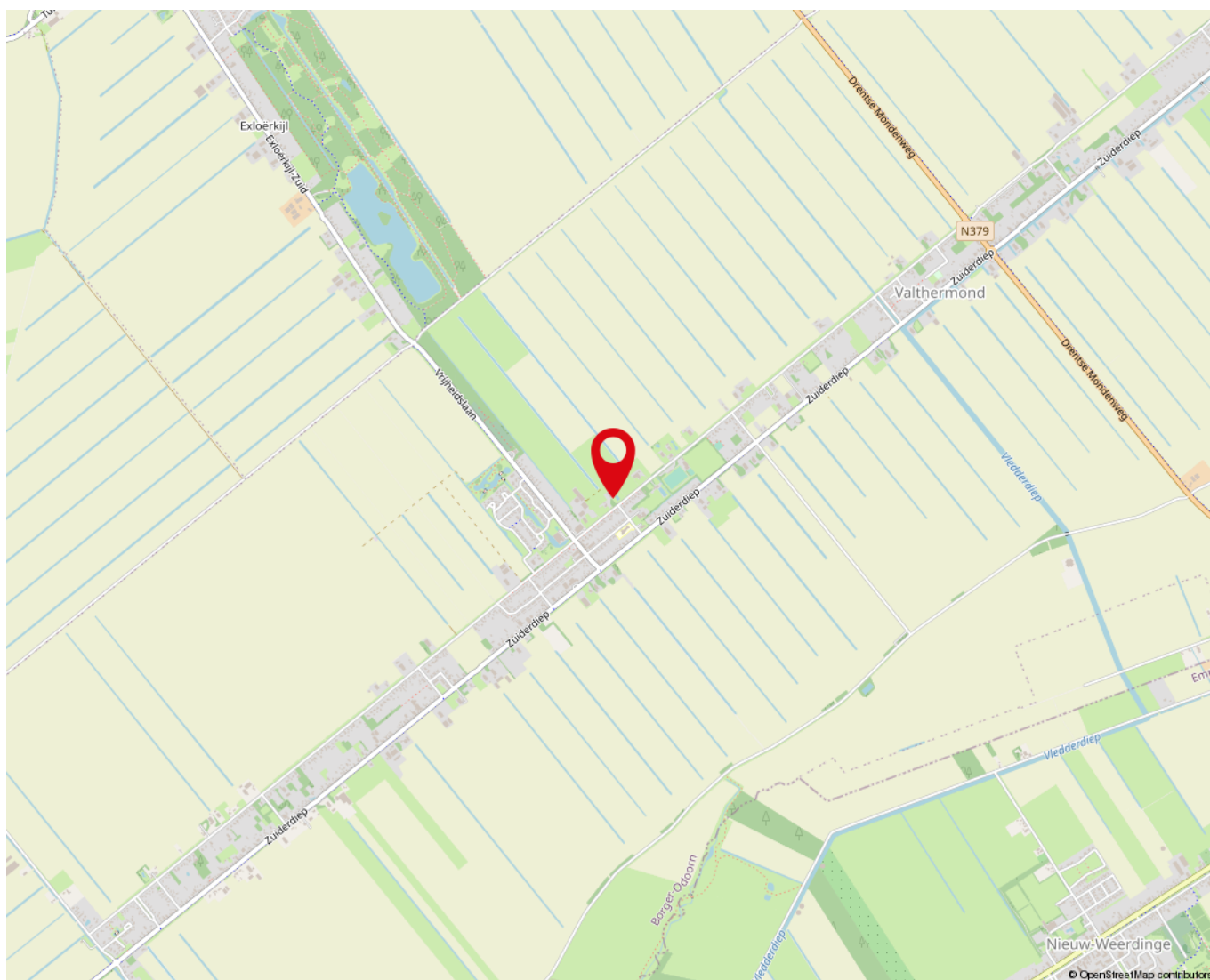

- leeftijd -



0 - 14: 15% 15 - 24: 12% 25 - 44: 21%
 45 - 64: 34% 65+: 19%

- cijfers -

aantal inwoners	3375
man / vrouw	43% 57%
gemiddeld inkomen	€23.200,-
aantal woningen	1451

GEMIDDELDDE WONINGWAARDE

- lijst van zaken -

	Blijft achter	Gaat mee	Ter overname
Woning - Interieur			
(Gas)kachels	X		
Verlichting, te weten			
- inbouwspots/dimmers	X		
- losse (hang)lampen		X	
(Losse)kasten, legplanken, te weten			
- Witte kleding kast met spiegel in slaapkamer achter			X
Raamdecoratie/zonwering binnen, te weten			
- gordijnrails	X		
- overgordijnen	X		
- rolgordijnen	X		
- (losse) horren/rolhorren	X		
Vloerdecoratie, te weten			
- vloerbedekking	X		
- laminaat	X		
- plavuizen	X		
Woning - Keuken			
Keukenblok (met bovenkasten)	X		
Keuken (inbouw)apparatuur, te weten			
- kookplaat	X		
- afzuigkap	X		
- magnetron	X		
- oven	X		
- koel-vriescombinatie	X		
- vaatwasser	X		
Woning - Sanitair/sauna			
Toilet met de volgende toebehoren			
- toilet	X		
- toiletrolhouder	X		
- toiletborstel(houder)	X		

- lijst van zaken -

	Blijft achter	Gaat mee	Ter overname
- fontein	X		
Badkamer met de volgende toebehoren			
- ligbad	X		
- douche (cabine/scherm)	X		
- wastafelmeubel	X		
Woning - Exterieur/installaties/veiligheid/ energiebesparing			
Brievenbus	X		
(Voordeur)bel	X		
Rookmelders	X		
(Klok)thermostaat	X		
Zonwering buiten	X		
Telefoonaansluiting/internetaansluiting	X		
Warmwatervoorziening, te weten			
- CV-installatie	X		
Isolatievoorzieningen (voorzetramen/ radiatorfolie etc.), te weten			
- radiatorfolie	X		
Tuin - Inrichting			
Tuinaanleg/bestrating	X		
Bepanting	X		
Tuin - Verlichting/installaties			
Buitenverlichting	X		
Tijd- of schemerschakelaar/bewegingsmelder	X		
Tuin - Bebouwing			
Tuinhuis/buitenberging	X		
Kasten/werkbank in tuinhuis/berging	X		
Tuin - Overig			
Overige tuin, te weten			
- (sier)hek	X		

- lijst van zaken -

- vlaggenmast(houder)

Blijft achter

X

Gaat mee

Ter overname

- vragenlijst -

Bijzonderheden 1 A.

Zijn er nadat u het perceel in eigendom hebt gekregen nog andere, eventuele aanvullende notariële of onderhandse akten opgesteld met betrekking tot het perceel? Nee

Zo ja, welke?

Bijzonderheden 1 B.

Zijn er mondelinge of schriftelijke afspraken gemaakt over aangrenzende percelen? Nee
(Denk hierbij aan regelingen voor het gebruik van een poort, schuur, garage, tuin, overeenkomsten met meerdere burens, toezeggingen, erfafscheidingen.)

Zo ja, welke zijn dat?

Bijzonderheden 1 C.

Wijken de huidige terreinafscheidingen af van de kadastrale eigendomsgrenzen? Nee
(Denk hierbij ook aan strookjes grond van de gemeente die u in gebruik heeft, of grond van u die gebruikt wordt door de burens.)

Zo ja, waaruit bestaat die afwijking?

Bijzonderheden 1 D.

Is een gedeelte van uw pand, schuur, garage of schutting gebouwd op grond van de burens of andersom? Nee

Zo ja, graag nader toelichten:

Bijzonderheden 1 E.

Heeft u grond van derden in gebruik? Nee

Zo ja, welke grond?

Bijzonderheden 1 F.

Rusten er 'bijzondere lasten en beperkingen' op de woning en/of het perceel? (Bijzondere lasten en beperkingen kunnen privaatrechtelijke beperkingen zijn zoals (lijdende) erfdienstbaarheden (bijvoorbeeld een recht van overpad), kwalitatieve verplichtingen, kettingbedingen, vruchtgebruik, voorkeursrecht (bijvoorbeeld een eerste recht van koop), opstalrecht, erfpacht, huurkoop. Het kan ook gaan om publiekrechtelijke beperkingen zoals een aanschrijving van de gemeente in het kader van een illegale verbouwing) Nee

Zo ja, welke?

Bijzonderheden 1 G.

Is de Wet voorkeursrecht gemeenten van toepassing?

- vragenlijst -

Bijzonderheden 1 H.

Is er een anti-speculatiebeding van toepassing op de woning?

Zo ja, hoe lang nog?

Bijzonderheden 1 I.

Is er sprake van een beschermd stads- of dorpsgezicht of loopt er een procedure tot aanwijzing daartoe? Nee

Is er sprake van een gemeentelijk-, provinciaal-of rijksmonument of loopt er een procedure tot aanwijzing daartoe? Nee

Is er volgens het bestemmingsplan sprake van een beeldbepalend of karakteristiek object? Nee

Bijzonderheden 1 J.

Is er sprake (geweest) van ruilverkaveling? Nee

Zo ja, moet u hiervoor ruilverkavelingsrente betalen? Nee

Zo ja, hoeveel en voor hoe lang? Bedrag:

Duur:

Bijzonderheden 1 K.

Is er sprake van onteigening? Nee

Bijzonderheden 1 L.

Is de woning of de grond geheel of gedeeltelijk verhuurd of bij anderen in gebruik? Nee

Zo ja: Is er een huurcontract?

Welk gedeelte is verhuurd?

Welke delen vallen onder gezamenlijk gebruik?

Welke zaken zijn van de huurder en mag hij verwijderen bij ontruiming?
(Bijvoorbeeld geiser, keuken, lampen.)

Heeft de huurder een waarborgsom gestort?

Zo ja, hoeveel?

Heeft u nog andere afspraken met de huurders gemaakt?

Zo ja, welke?

Bijzonderheden 1 M.

Is er over het pand een geschil/procedures gaande, al dan niet bij de rechter, huurcommissie of een andere instantie? (bijvoorbeeld onteigening/kwesties met burens, zoals erfdiensbaarheden, recht van overpad, erfafscheidingen e.d.) Nee

Zo ja, welke is/zijn dat?

- vragenlijst -

Bijzonderheden 1 N.

Is er bezwaar gemaakt tegen de waardebeschikking WOZ? Nee

Zo ja, toelichting:

Bijzonderheden 1 O.

Zijn er door de overheid of nutsbedrijven verbeteringen of herstellingen voorgeschreven of aangekondigd die nog niet naar behoren zijn uitgevoerd? Nee

Zo ja, welke?

Bijzonderheden 1 P.

Zijn er in het verleden subsidies of premies verstrekt die bij verkoop van de woning voor een deel kunnen worden teruggevorderd? Nee

Zo ja, welke?

Bijzonderheden 1 Q.

Is het pand onbewoonbaar verklaard of in het verleden ooit onbewoonbaar verklaard geweest? Nee

Zo ja, waarom?

Bijzonderheden 1 R.

Is er bij verkoop sprake van een omzetbelastingheffing? Nee
(Bijvoorbeeld omdat het een voormalig bedrijfsonroerendgoed is, of een woning met praktijkgedeelte, of omdat u pas ingrijpend verbouwd hebt.)

Zo ja, waarom?

Bijzonderheden 1 S.

Hoe gebruikt u de woning nu? (Bijvoorbeeld woning, praktijk, winkel, opslag)

Is dat gebruik volgens de gemeente toegestaan?

Zo nee, heeft de gemeente dit strijdige gebruik wel eens bij u aangekaart?

Hoe heeft de gemeente dit strijdige gebruik bij u aangekaart?

Gevels 2 A.

Is er sprake (geweest) van vochtdoorslag of aanhoudend vochtige plekken op de gevels? Nee

Zo ja, waar?

Gevels 2 B.

- vragenlijst -

Zijn er (gerepareerde) scheuren/beschadigingen in/aan de gevels aanwezig?

Nee

Zo ja, waar?

Gevels 2 C.

Zijn de gevels tijdens de bouw geïsoleerd?

Nee

Zo nee, zijn de gevels daarna geïsoleerd?

Ja

Is er sprake van volledige isolatie?

Nee

Zo nee, welke delen zijn er niet geïsoleerd?

Info via/volgens de bouwtekening: de woning is in 1990 v.v. een extra muur en geïsoleerd. De achtergevel is (deels) niet geïsoleerd.

Gevels 2 D.

Zijn de gevels ooit gereinigd?

Nee

Zo ja, volgens welke methode en wanneer?

Dak(en) 3 A.

Hoe oud zijn de daken? Platte daken:

carport 2009

Overige daken:

huis 1990

Dak(en) 3 B.

Heeft u last van daklekkages (gehad)?

Nee

Zo ja, waar?

Dak(en) 3 C.

Zijn er in het verleden gebreken geconstateerd aan de dakconstructie zoals scheve, doorbuigende, krakende, beschadigde en/of aangetaste dakdelen?

Nee

Zo ja, waar?

Dak(en) 3 D.

Heeft u het dak al eens (gedeeltelijk) laten vernieuwen c.q. laten repareren?

Nee

Zo ja, welk (gedeelte van het) dak en waarom?

Dak(en) 3 E.

Is het dak tijdens de bouw geïsoleerd?

Niet bekend

Zo nee, is het dak daarna geïsoleerd?

Ja

Is er sprake van volledige isolatie?

Nee

- vragenlijst -

Zo nee, welke delen zijn er niet geïsoleerd?

Achtere gedeelte slaapkamers
1e verdieping en bergzolder
zijn geïsoleerd. Steenwol en
Sonorex.

Dak(en) 3 F.

Zijn de regenwaterafvoeren lek of verstopt?

Nee

Zo ja, toelichting:

Dak(en) 3 G.

Zijn de dakgoten lek of verstopt?

Nee

Zo ja, toelichting:

Kozijnen, ramen en deuren 4 A.

Wanneer zijn de kozijnen, ramen en deuren voor het laatst
geschilderd?

2011

Is dit gebeurd door een erkend schildersbedrijf?

Nee

Zo ja, door wie?

Kozijnen, ramen en deuren 4 B.

Functioneren alle scharnieren en sloten?

Ja

Zo nee, toelichting:

Kozijnen, ramen en deuren 4 C.

Zijn voor alle afsluitbare deuren, ramen etc. sleutels aanwezig?

Ja

Zo nee, voor welke deuren, ramen etc. niet?

Kozijnen, ramen en deuren 4 D.

Is er sprake van isolerende beglazing?

Ja

Is er sprake van volledige isolatie?

Nee

Zo nee, welke delen zijn er niet geïsoleerd?

Voordeur niet

Kozijnen, ramen en deuren 4 E.

Is er bij de isolerende beglazing sprake van condensvorming tussen
het glas?

Nee

(Denk aan lekkende ruiten.)

Zo ja, waar?

Vloeren, plafonds en wanden 5 A.

Is er sprake (geweest) van vochtdoorslag of optrekkend vocht op
vloeren, plafonds en/of wanden?

Ja

- vragenlijst -

Zo ja, waar?

optrekkend vocht in de wanden.

Vloeren, plafonds en wanden 5 B.

Is er sprake (geweest) van schimmelvorming op de vloeren, plafonds en/of wanden?

Ja

Zo ja, waar?

in de keuken.

Vloeren, plafonds en wanden 5 C.

Zijn er (gerepareerde) of (verborgen) scheuren en/of beschadigingen in/aan vloeren, plafonds en/of wanden aanwezig?

Ja

Zo ja, waar?

ja aantal zichtbare scheuren in plavuizen in de woonkamer en de hal

Vloeren, plafonds en wanden 5 D.

Hebben zich in het verleden problemen voorgedaan met de afwerkingen? (Bijvoorbeeld loszittend tegelwerk, loslatend behang of spuitwerk, holklinkend of loszittend stucwerk, etc.)

Ja

Zo ja, waar?

loszittend spachtelputz muurtje keuken.

Vloeren, plafonds en wanden 5 E.

Is er sprake (geweest) van gebreken aan de vloerconstructie, zoals scheve, doorbuigende, krakende, beschadigde en/of aangetaste vloerdelen?

Nee

Zo ja, waar?

Vloeren, plafonds en wanden 5 F.

Is er sprake van vloerisolatie?

Ja

Is er sprake van volledige isolatie?

Nee

Zo nee, welke delen zijn er niet geïsoleerd?

begane grond

Kelder, kruipruimte en fundering 6 A.

Is er sprake (geweest) van gebreken aan de fundering?

Nee

Zo ja, waar?

Kelder, kruipruimte en fundering 6 B.

Is de kruipruimte toegankelijk?

Is de kruipruimte droog?

Zo nee of meestal, toelichting:

- vragenlijst -

Kelder, kruipruimte en fundering 6 C.

Is er sprake van vochtdoorslag door de kelderwand?

Zo ja of soms, toelichting:

Kelder, kruipruimte en fundering 6 D.

Is de grondwaterstand in de afgelopen jaren waarneembaar gewijzigd of is er sprake van wateroverlast geweest? Nee

Zo ja, heeft dit tot problemen geleid in de vorm van water in de kruipruimte c.q. kelder?

Zo nee, tot wat voor andere problemen heeft dit geleid?

Installaties 7 A.

Wat voor warmte-installatie is er aanwezig? CV installatie
(Bijvoorbeeld cv-installatie, WTW-systeem, WKO-systeem.)

Wat is het merk van de installatie en hoe oud is deze? Merk: Atag

Leeftijd: 13 jaar

Wanneer is deze voor het laatst onderhouden? 11 mei 2022

Is het onderhoud uitgevoerd door een erkend bedrijf? Ja

Zo ja, door wie? Kloeze installatietechniek

Installaties 7 B.

Zijn er de afgelopen tijd zaken opgevallen ten aanzien van de installatie? Nee
(bijvoorbeeld de cv-installatie moet meer dan 1 keer per jaar bijgevuld worden)

Zo ja, wat is u opgevallen?

Installaties 7 C.

Zijn er radiatoren die niet warm worden? Nee

Zo ja, welke?

Installaties 7 D.

Zijn er radiatoren of (water)leidingen die lekken? Nee

Zo ja, waar en welke?

Installaties 7 E.

Zijn er radiatoren of (water)leidingen die ooit zijn bevroren? Nee

Zo ja, waar?

Installaties 7 F.

Heeft u vloerverwarming in de woning? Nee

- vragenlijst -

Zo ja, waar?

Installaties 7 G.

Zijn er vertrekken die niet (goed) warm worden? Nee

Zo ja, welke?

Installaties 7 H.

Heeft de woning zonnepanelen die uw eigendom zijn? Nee

Zo ja, blijven de zonnepanelen achter?

Heeft de woning zonnepanelen die worden gehuurd? Nee

Kan het huurcontract worden overgenomen door koper?

In welk jaar zijn de zonnepanelen geplaatst en door wie? Jaar:

Installateur:

Is de btw over het aankoopbedrag teruggevraagd van de belastingdienst?

Hoeveel stroom heeft u het afgelopen jaar opgewekt? Jaar:

Aantal kWh:

Hoe lang zit er nog fabrieksgarantie op de zonnepanelen?

Zijn de zonnepanelen aangeschaft met subsidie?

Zo ja, moet de subsidie worden terugbetaald?

Zo ja, welk bedrag moet worden terugbetaald?

Installaties 7 I.

In welk jaar zijn voor het laatst de aanwezige schoorsteenkanalen/
rookgasafvoeren geveegd/gereinigd?

Installaties 7 J.

Wanneer heeft u de aanwezige schoorsteenkanalen voor het laatst
gebruikt?

Is de trek van aanwezige schoorsteenkanalen goed? Ja

Installaties 7 K.

Is de elektrische installatie vernieuwd?

Zo ja, wanneer?

Zo ja, welke onderdelen?

Installaties 7 L.

Zijn er gebreken aan de (technische) installaties? Nee

Zo ja, welke?

- vragenlijst -

Sanitair en riolering 8 A.

Zijn er beschadigingen aan wastafels, douche, bad, toiletten, gootstenen en kranen?

Ja

Zo ja, welke?

Sanitair gedeelte slaapkamer achter barstjes in glazuur in wc pot

Sanitair en riolering 8 B.

Lopen de afvoeren van wastafels, douche, bad, toiletten, gootstenen en kranen goed door?

Nee

Zo nee, welke niet?

De afvoer van de wc achter loopt niet altijd goed door.

Sanitair en riolering 8 C.

Is de woning aangesloten op het gemeentelijke riool?

Ja

Sanitair en riolering 8 D.

Zijn er gebreken (geweest) aan de riolering, zoals breuken, stankoverlast, lekkages, etc.?

Nee

Zo ja, welke?

Sanitair en riolering 8 E.

Is er een andere voorziening, zoals een septictank, beerput of dergelijk aanwezig?

Ja

Zo ja, wat is er aanwezig en hoe dient dit te worden onderhouden?

put naast het huis (oude septic tank) wordt niet meer gebruikt

Diversen 9 A.

Wat is het bouwjaar van de woning?

1900

Diversen 9 B.

Zijn er asbesthoudende materialen in de woning aanwezig?

Niet bekend

Zo ja, welke en waar?

Diversen 9 C.

Blijft er in de woning zeil achter, al dan niet vastgelijmd, dat is aangeschaft tussen 1955 en 1982?

Nee

Diversen 9 D.

Is er sprake van loden leidingen in de woning?

Nee

Zo ja, waar?

- vragenlijst -

Diversen 9 E.

Is de grond verontreinigd?	Niet bekend
Zo ja, is er een onderzoeksrapport?	N.v.t
Zo ja, heeft de gemeente/provincie een onderzoeks- of saneringsbevel opgelegd?	N.v.t

Diversen 9 F.

Is er een olietank aanwezig?	Nee
Zo ja, is deze gesaneerd/verwijderd?	N.v.t
Zo ja, waar is de olietank op het perceel gesitueerd?	
Is er een Kiwa-certificaat aanwezig?	

Diversen 9 G.

Is er sprake van overlast door ongedierte in of (rond)om de woning? (Denk aan muizen, ratten, kakkerlakken, etc.)	Nee
Zo ja, waar?	

Diversen 9 H.

Is de woning aangetast door houtworm, boktor, ander ongedierte of zwam?	Ja
Zo ja, waar?	Balk van het dak wordt behandeld door bedrijf.
Zo ja, is deze aantasting al eens behandeld?	Ja
Zo ja, wanneer?	Door vorige eigenaren
Zo ja, door welk bedrijf?	

Diversen 9 I.

Is er sprake van chlorideschade (betonrot)? (Betonrot komt vooral voor in kruipruimtes van woningen gebouwd tussen 1965 en 1981 die voorzien zijn van betonnen vloerelementen van het merk Kwaaitaal of Manta. Ook andere beton- elementen - bijvoorbeeld balkons - kunnen aangetast zijn)	Niet bekend
Zo ja, waar?	

Diversen 9 J.

Hebben er verbouwingen en/of bijbouwingen plaatsgevonden in en/of om de woning?	Ja
---	----

- vragenlijst -

Zo ja, welke ver-/bijbouwingen?	Badkamer en WC beneden vernieuwd, trap 1e verdieping vernieuwd, slaapkamers 1e verdieping vernieuwd, slaapkamer achter verbouwd, nieuwe keuken geplaatst.
Zo ja, in welk jaartal?	Trap en slaapkamers 2009, 2013 keuken, badkamer en WC 2016, slaapkamer achter 2021.
Zo ja, door welk bedrijf zijn deze uitgevoerd?	Door diverse bedrijven.
Diversen 9 K.	
Zijn er verbouwingen of uitbreidingen uitgevoerd zonder omgevingsvergunning (voorheen bouwvergunning)?	Nee
Zo ja, welke?	
Diversen 9 L.	
Bent u in het bezit van een energieprestatiecertificaat/ energielabel?	Ja
Zo ja, welke label?	Volgt nog
Vaste lasten 10 A.	
Hoeveel betaalde u voor de laatste aanslag onroerendezaakbelasting?	489
Belastingjaar?	2022
Vaste lasten 10 B.	
Wat is de WOZ-waarde?	265000
Peiljaar?	2021
Vaste lasten 10 C.	
Hoeveel betaalde u voor de laatste aanslag waterschapslasten?	415
Belastingjaar?	2022
Vaste lasten 10 D.	
Hoeveel betaalde u voor de laatste aanslag rioolrecht?	256
Belastingjaar?	2022
Vaste lasten 10 E.	
Welke voorschotbedragen betaalt u maandelijks aan de nutsbedrijven? Gas:	450

- vragenlijst -

Elektra:

Blokverwarming:

Anders:

Te weten:

Vaste lasten 10 F.

Zijn er lease- en/of huurkoopcontracten? Nee
(Bijvoorbeeld keuken, kozijnen, cv-ketel, etc.)

Zo ja, welke?

Zijn deze contracten overdraagbaar op de koper? Nee
Let op! Veel lease- en huurkoopcontracten zijn niet langer overdraagbaar op een koper. Neem hiervoor contact op met de betreffende leverancier.

Hoe lang lopen de contracten nog en wat is de eventuele afkoopsom? Afkoopsom

Duur:

Vaste lasten 10 G.

Als er sprake is van erfpacht of opstalrecht hoe hoog is dan de canon per jaar?

Heeft u alle canons betaald? N.v.t

Is de canon afgekocht? N.v.t

Zo ja, tot wanneer?

Vaste lasten 10 H.

Heeft u alle gemeentelijke belastingen die u verschuldigd bent al betaald? Ja

Zijn er variabele bedragen voor gemeenschappelijke poorten, inritten of terreinen? Nee

Zo ja, hoe hoog en waarvoor?

Vaste lasten 10 I.

Heeft u, om in de straat te parkeren, een parkeervergunning nodig? Nee

Hoeveel parkeervergunningen kunnen er maximaal worden aangevraagd?

Wat zijn de kosten voor deze parkeervergunning(en) per jaar?

Garanties 11 A.

Zijn er lopende onderhoudscontracten en/of garantieregelingen overdraagbaar aan de koper? Nee
(Zoals dakbedekking, cv-installatie, dubbele beglazing, etc.)

Zo ja, welke?

- vragenlijst -

Nadere informatie 12 A.

Overige zaken(Overige zaken die de koper naar uw mening moet weten)

Notaris

Ter keuze van de koper, tenzij anders vermeld.

Inschrijving koopakte

Wordt gedaan op verzoek van koper, eventuele kosten hieraan verbonden zijn voor rekening van de koper.

Ontbindende voorwaarden:

Slechts indien partijen dit in de onderhandelingen overeenkomen is er sprake van ontbindende voorwaarden. De looptijd van deze ontbindende voorwaarden is tenzij anders overeengekomen 6 weken na het bereiken van de (mondelinge) wilsovereenstemming.

Waarborgsom

Tot zekerheid van de nakoming door koper is er een waarborgsom door koper verschuldigd van 10% van de koopsom. Deze dient koper binnen 7 weken na het bereiken van de overeenstemming te storten c.q. bankgarantie te laten stellen bij de notaris.

Opleveringsniveau / Roerende zaken

De woning wordt aan u opgeleverd in de staat waarin deze zich ten tijde van het bereiken van de overeenstemming bevindt, inclusief eventuele lusten en lasten. De roerende zaken die achter blijven staan omschreven in de bijgevoegde lijst van (on)roerende zaken. Alle baten en lasten en verschuldigde canons komen vanaf het moment van de overdracht voor rekening van de koper. De lopende baten en lasten worden naar rato tussen partijen verrekend door de notaris bij het transport.

Koopakteclausules

In de koopakte worden standaard de navolgende clausules opgenomen:

Mogelijk asbest aanwezig

In de onroerende zaak kunnen asbesthoudende stoffen/materialen aanwezig zijn. In het geval deze worden verwijderd dienen door koper die maatregelen en voorzieningen te worden getroffen die de wetgeving voorschrijft. Koper verklaart met deze wetgeving bekend te zijn en vrijwaart verkoper voor alle aansprakelijkheid die uit de aanwezigheid in en/of de verwijdering van asbest uit de desbetreffende onroerende zaak kan voortvloeien.

Ouderdomsclausule standaard van toepassing (bij 20 jaar en ouder)

Het is koper bekend dat de onroerende zaak meer dan 20 jaar oud is, wat betekent dat de eisen die aan de bouwkwaliteit gesteld mogen worden aanzienlijk lager liggen dan bij nieuwe woningen. In afwijking van artikel 6.3 van deze koopakte en artikel 7:17 lid 1 en 2 BW komt het geheel of ten dele ontbreken van een of meer eigenschappen van de onroerende zaak voor normaal en bijzonder gebruik en het eventueel anderszins nietbeantwoorden van de zaak aan de overeenkomst voor rekening en risico van koper.

Woning niet bewoond door verkoper (indien van toepassing)

Koper verklaart ermee bekend te zijn, dat verkoper de onroerende zaak nooit zelf feitelijk heeft gebruikt en dat hij derhalve koper niet heeft kunnen informeren over eigenschappen van gebreken aan de onroerende zaak welke hij niet kende doch waarvan hij op de hoogte zou zijn geweest als hij de onroerende zaak zelf feitelijk had gebruikt.

Wijzigingen aanbrengen na getekende koopakte

Indien (ver)koper, nadat de koopakte getekend is, wijziging(en) wilt aanbrengen in de koopakte, zal voor elke wijziging door Suelmann Makelaardij een bedrag van € 195,- inclusief BTW in rekening worden gebracht bij de vragende partij. Hieronder valt ook het verlengen van de eventuele voorwaarden.

Bouwtechnische keuring

Indien u een bouwtechnische keuring wenst te laten uitvoeren dient u dit kenbaar te maken tijdens de onderhandeling. Tenzij anders overeengekomen dient de koper de bouwtechnische keuring te laten plaatsvinden voor of tijdens de drie dagen bedenktijd.

Mondelinge overeenkomst is niet bindend

De koop door een natuurlijk persoon, die niet handelt in de uitoefening van een beroep of bedrijf, is pas rechtsgeldig als beide partijen de koopovereenkomst hebben ondertekend.

Extra diensten brengen kosten met zich mee

Opmaken sleutelverklaring: € 255,-
Overig: n.t.b.

SAMEN MET SUELMANN

Bij Suelmann vindt u alle expertise onder één dak. Of het nu gaat om uw bankzaken, uw hypotheek of uw verzekeringen: U bent bij ons aan het juiste adres. En voor al uw vragen over het kopen of verkopen van een woning kunt u terecht bij Suelmann Makelaardij. U vindt bij ons meerdere specialisten die u graag helpen. Dus heeft u vragen over uw verzekeringen? Wilt u een hypotheek afsluiten? Of heeft u uw droomhuis gevonden? Loop dan gewoon even bij ons binnen. Voor een persoonlijk en eerlijk advies in duidelijke en heldere taal.



BANKZAKEN



HYPOTHEKEN



MAKELAARDIJ



VERZEKERINGEN



KREDIETEN



SUELMANN
MAKELAARDIJ



Trekweg 7
7826 EC Emmen



0591 620097
info@suelmann.nl



www.suelmann.nl

Makelaar dichtbij

