

*van harte*  
**WELKOM!**

---



DE TRADEN 55 | 7826 HM EMMEN



**SUELMANN**

MAKELAARDIJ ZUIDOOST-DRENTHE

*makelaar dichtbij*





# SUELMANN

MAKELAARDIJ ZUIDOOST-DRENTHÉ

*makelaar dichtbij*

## Klantgericht en no-nonsense

Al meer dan 20 jaar werk ik als makelaar in Zuidoost-Drenthe. Ik begeleid mensen bij de verkoop van hun woning of bij het aankopen of taxeren van een huis. Ik ben een echte Emmenaar en ken onze regio dan ook op mijn duimpje. Mijn doel is om het maximale resultaat te behalen voor mijn klant. Iedere keer weer. Dat is waar ik het voor doe. Klantgericht en no-nonsense. Dat is hoe ik ben en hoe ik werk. En dat past natuurlijk perfect bij een kantoor als Suelmann.



*Arend-Jan van Faassen*

## Like ons en mis niks!

Op Facebook houden we u op de hoogte van huizen in de verkoop, nieuws en acties. We horen ook graag wat u bezighoudt en zijn benieuwd naar uw reacties, ervaringen en suggesties. Heeft u ons al geliked?

## Ook op video

Bladert u nu door uw toekomstige huis? Neem voor een nog beter beeld én gevoel ook een kijkje via video. Die is te vinden op Funda. Dan loopt u mee door het hele huis, gewoon vanuit uw luie stoel. Zo ontdekt u alle verborgen hoekjes!



## Kenmerken

**Soort woonhuis**  
Eengezinswoning

**Soort bouw**  
Bestaande bouw

**Bouwjaar**  
1988

**Soort dak**  
Pannen

**Isolatie**  
Volledig geïsoleerd

**Verwarming**  
C.V.-ketel

**Energie label**  
A

VRAAGPRIJS

€ 479.000 k.k.

WOONOPPERVLAKTE

**181 m<sup>2</sup>**

INHOUD

**817 m<sup>3</sup>**

PERCEELOPPERVLAKTE

**486 m<sup>2</sup>**

KAMERS

**6**

SLAAPKAMERS

**5**

W

## WONING

Deze degelijk gebouwde vrijstaande woning is helemaal af, keurig onderhouden en uitgevoerd met hoogwaardige materialen. Het woonhuis ,met aangebouwde garage, is gebouwd in 1988. De serre is in 2018 geplaatst en het geheel staat op een perceel van 486 m2 eigen grond.





“

Perceel van 486 m<sup>2</sup>  
eigen grond.

”



# B

## BEGANE GROND

Entree/hal, meterkast, werkkamer/  
slaapkamer, hangtoilet met fontein, L-living  
met plavuizenvloer en schouw, eethoek en  
schuifpui naar de serre, open hoekkeuken,  
hal met toegang tot de kelder en zij-entree,  
bijkeuken met wasmachine-aansluiting en  
CV-kast, binnendoor naar de geïsoleerde  
garage.



*Een keuken om in te  
koken en leven.*





1

## 1E VERDIEPING

Overloop met vide, 3 slaapkamers (w.v. 1 met kastenwand en toegang tot balkon), luxe badkamer v.v. ommuurde douche, hangtoilet, ligbad met TV en badmeubel met wastafel, doorloop naar royale recreatieruimte, ook geschikt als slaapkamer, met kastenwand. De verdieping is in 2022 geheel gerenoveerd (geheel v.v. PVC-visgraatvloer, nieuwe plafonds, stucwerk en gevelfd).



*Master bedroom*



# B

## BADKAMER

Luxe badkamer v.v. ommuurde douche, hangtoilet, ligbad met TV en badmeubel met wastafel,



“

Vanuit bad genieten van je favoriete tv-serie!

”



*Bath time*



R

## RECREATIEKAMER

Royale recreatieruimte (kamer), ook geschikt als slaapkamer, met kastenwand,



“

Grote ruimte die voor verschillende doeleinden gebruikt kan worden.

”



*Geheel gerenoveerd in  
2022*

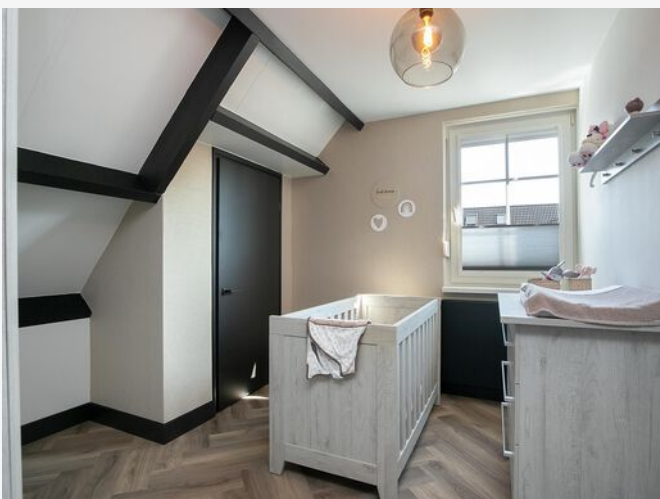
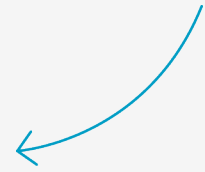

S

## SERRE

De serre is in 2018 geplaatst,



“

Weer of geen weer,  
in een serre is het  
altijd heerlijk  
vertoeven.

”



*Prachtige serre met  
schuifdeuren*

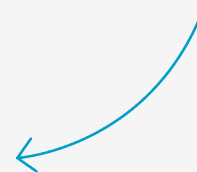

T

## TUIN

De tuin is compact, is onderhoudsarm en ligt rondom de woning,





G

# GARAGE



*Geïsoleerde garage*



STRAATBEELD

S

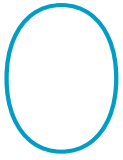

## OMGEVING

De woning ligt in een rustige woonstraat, bij gemeentelijk groen en een speelveldje en op enkele fietsminuten van de "dorpskern" met o.a. supermarkt, horeca, slager, basisonderwijs, dorps huis en sportvelden. Binnen vijf autominuten is de Rondweg van Emmen bereikbaar met aansluitingen op de N34, A37 en de N391 (richting Ter Apel).

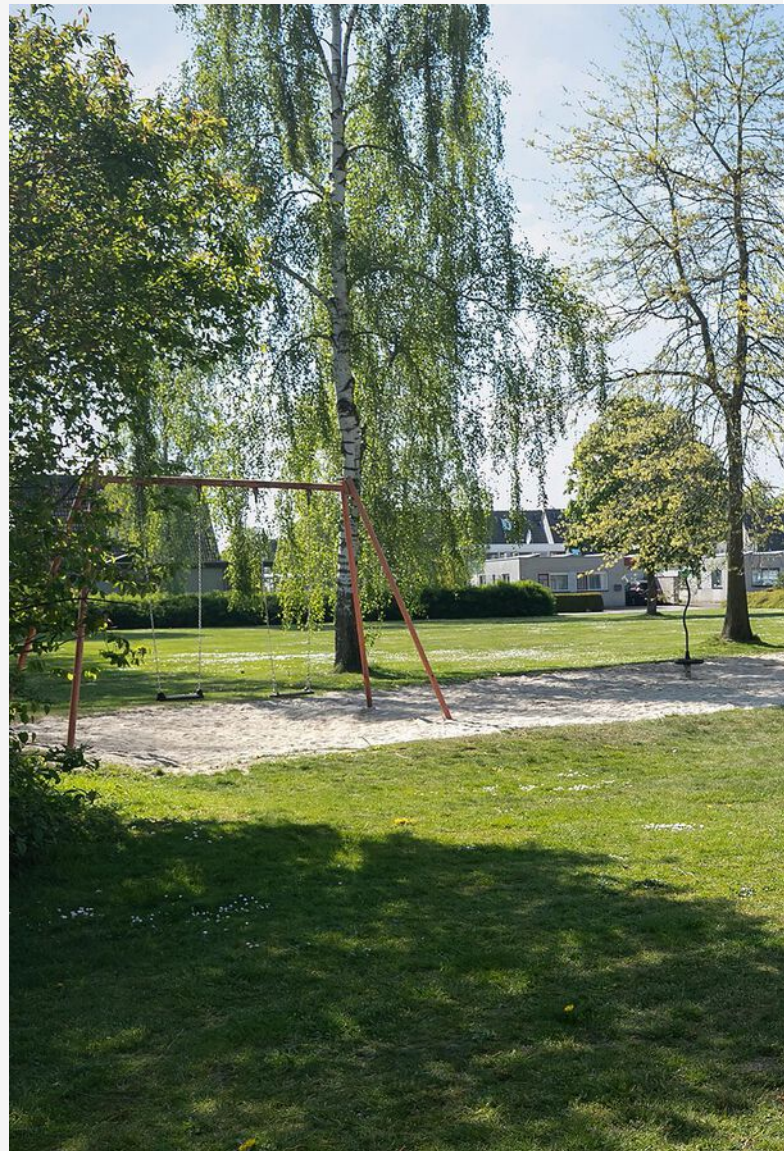

**SUELMANN**  
*makelaar dichtbij*



“

Barger-Oosterveld,  
het mooiste 'dorp'  
van Emmen.

”

# PLATTEGROND

- begane grond -

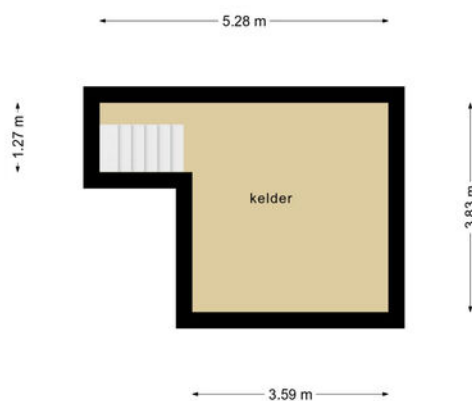

Deze plattegronden zijn opgemaakt voor indicatieve doeleinden.  
Hieraan kunnen geen rechten worden ontleend.

VRAGEN?

**SUELMANN**  
MAKELAARDIJ ZUIDOOST-DRENTHÉ  
*makelaar dichtbij*  
**Arend-Jan van Faassen**  
NVM Makelaar-Taxateur

T 0591 620 097  
M 06 53 61 82 49  
arendjan@makelaardichtbij.nl  
Trekweg 7 | 7826 EC Emmen  
[www.makelaardichtbij.nl](http://www.makelaardichtbij.nl)

Deze plattegronden zijn met de grootste zorg samengesteld. Ze kunnen echter iets afwijken van de werkelijkheid.  
Er kunnen op geen enkele wijze rechten aan worden ontleend.



# PLATTEGROND

## - 1e verdieping -

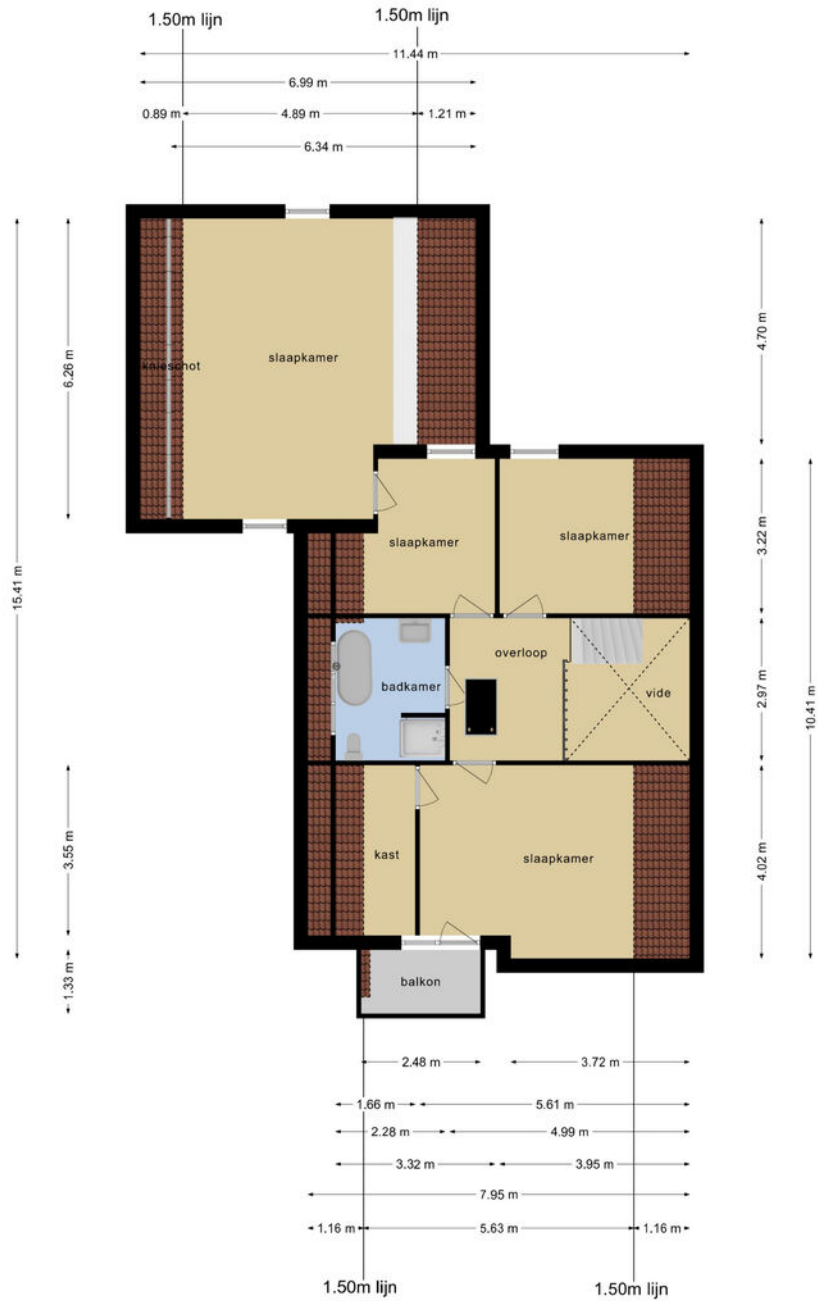

**Deze plattegronden zijn opgemaakt voor indicatieve doeleinden.  
Hieraan kunnen geen rechten worden ontleend.**

Deze plattegronden zijn met de grootste zorg samengesteld. Ze kunnen echter iets afwijken van de werkelijkheid.  
Er kunnen op geen enkele wijze rechten aan worden ontleend.



# PLATTEGROND

- 2e verdieping -

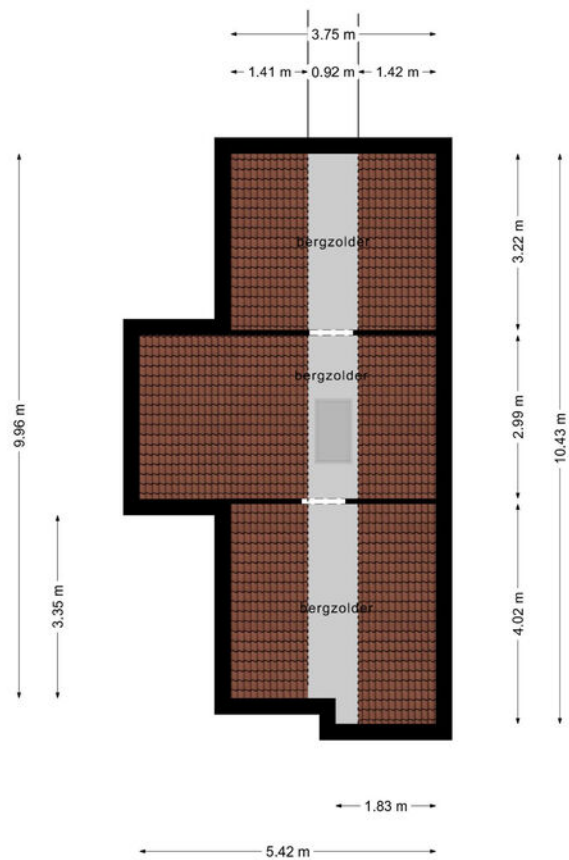

**Deze plattegronden zijn opgemaakt voor indicatieve doeleinden.  
Hieraan kunnen geen rechten worden ontleend.**

Deze plattegronden zijn met de grootste zorg samengesteld. Ze kunnen echter iets afwijken van de werkelijkheid.  
Er kunnen op geen enkele wijze rechten aan worden ontleend.

# KADASTRALE KAART

Kadastrale kaart

Uw referentie: De Traden55



Deze kaart is noordgericht  
Perceelnummer  
12345  
25  
Huisnummer  
— Vastgestelde kadastrale grens  
— Voorlopige kadastrale grens  
— Administratieve kadastrale grens  
— Bebouwing

Schaal 1: 500

Kadastrale gemeente Emmen  
Sectie P  
Perceel 449

Voor een eensluidend uittreksel, geleverd op 20 april 2022  
De bewaarder van het kadaster en de openbare registers

Aan dit uittreksel kunnen geen betrouwbare maten worden ontleend.  
De Dienst voor het kadaster en de openbare registers behoudt zich de intellectuele  
eigendomsrechten voor, waaronder het auteursrecht en het databankenrecht.



# Buurtinformatie - Emmen / Achterdiep

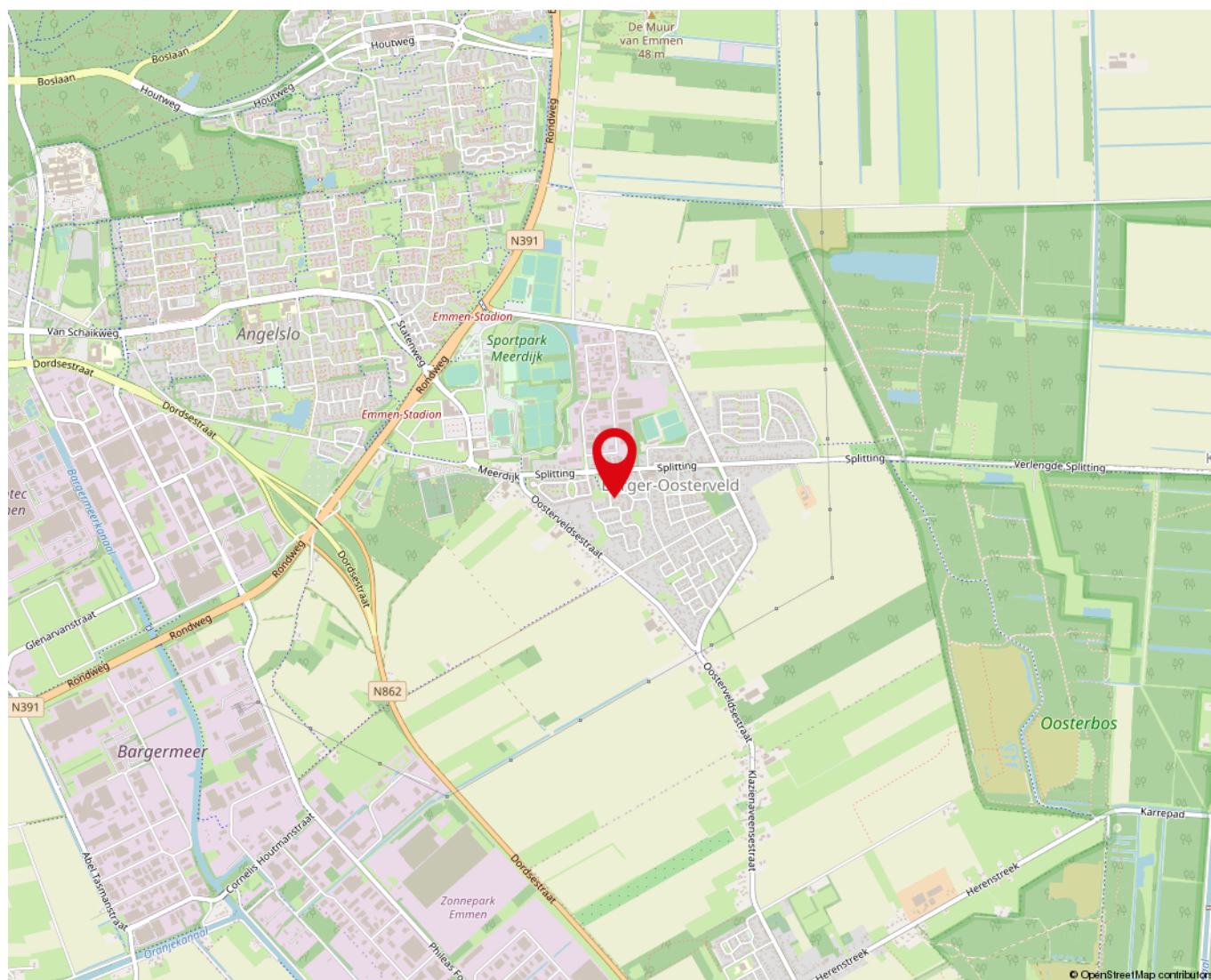

## - leeftijd -



0 - 14: 15%

15 - 24: 11%

25 - 44: 21%

45 - 64: 34%

65+: 19%

## - cijfers -

**aantal inwoners** Tekst

**man / vrouw** 43% 57%

**gemiddeld inkomen** Tekst

**aantal woningen** Tekst

GEMIDDELTE WONINGWAARDE

€ 166.000

- lijst van zaken -

	Blijft achter	Gaat mee	Ter overname
<b>Woning - Interieur</b>			
(Voorzet) openhaard met toebehoren	X		
Verlichting, te weten			
- inbouwspots/dimmers	X		
- opbouwspots/armaturen/lampen/dimmers	X		
- losse (hang)lampen		X	
Raamdecoratie/zonwering binnen, te weten			
- jaloezieën	X		
Vloerdecoratie, te weten			
- plavuizen	X		
<b>Woning - Keuken</b>			
Keuken (inbouw)apparatuur, te weten			
- kookplaat	X		
- afzuigkap	X		
- combi-oven/combimagnetron	X		
- koelkast	X		
- vriezer		X	
- koel-vriescombinatie	X		
- vaatwasser	X		
<b>Woning - Sanitair/sauna</b>			
Toilet met de volgende toebehoren			
- toilet	X		
- toiletrolhouder	X		
- toiletborstel(houder)	X		
- fontein	X		
Badkamer met de volgende toebehoren			
- ligbad	X		
- jacuzzi/whirlpool		X	
- douche (cabine/scherf)	X		
- wastafelmeubel	X		
- toilet	X		

- lijst van zaken -

	Blijft achter	Gaat mee	Ter overname
- toiletrolhouder	X		
- toiletborstel(houder)	X		
<b>Woning - Exterieur/installaties/veiligheid/ energiebesparing</b>			
Brievenbus	X		
Kluis		X	
(Voordeur)bel		X	
(Veiligheids)sloten en overige inbraakpreventie	X		
Rookmelders	X		
(Klok)thermostaat	X		
Airconditioning	X		
Screens	X		
Rolluiken	X		
Zonwering buiten	X		
<b>Warmwatervoorziening, te weten</b>			
- CV-installatie	X		
<b>Tuin - Verlichting/installaties</b>			
Buitenverlichting	X		
<b>Tuin - Bebouwing</b>			
Kasten/werkbank in tuinhuis/berging			X
<b>Tuin - Overig</b>			
<b>Overige tuin, te weten</b>			
- (sier)hek	X		

- vragenlijst -

**Bijzonderheden 1 A.**

Zijn er nadat u het perceel in eigendom hebt gekregen nog andere, eventuele aanvullende notariële of onderhandse akten opgesteld met betrekking tot het perceel? Nee

Zo ja, welke?

**Bijzonderheden 1 B.**

Zijn er mondelinge of schriftelijke afspraken gemaakt over aangrenzende percelen? Nee  
(Denk hierbij aan regelingen voor het gebruik van een poort, schuur, garage, tuin, overeenkomsten met meerdere burens, toezeggingen, erfafscheidingen.)

Zo ja, welke zijn dat?

**Bijzonderheden 1 C.**

Wijken de huidige terreinafscheidingen af van de kadastrale eigendomsgrenzen? Nee  
(Denk hierbij ook aan strookjes grond van de gemeente die u in gebruik heeft, of grond van u die gebruikt wordt door de burens.)

Zo ja, waaruit bestaat die afwijking?

**Bijzonderheden 1 D.**

Is een gedeelte van uw pand, schuur, garage of schutting gebouwd op grond van de burens of andersom? Nee

Zo ja, graag nader toelichten:

**Bijzonderheden 1 E.**

Heeft u grond van derden in gebruik? Nee

Zo ja, welke grond?

**Bijzonderheden 1 F.**

Rusten er 'bijzondere lasten en beperkingen' op de woning en/of het perceel? (Bijzondere lasten en beperkingen kunnen privaatrechtelijke beperkingen zijn zoals (lijdende) erfdienstbaarheden (bijvoorbeeld een recht van overpad), kwalitatieve verplichtingen, kettingbedingen, vruchtgebruik, voorkeursrecht (bijvoorbeeld een eerste recht van koop), opstalrecht, erfpacht, huurkoop. Het kan ook gaan om publiekrechtelijke beperkingen zoals een aanschrijving van de gemeente in het kader van een illegale verbouwing) Nee

Zo ja, welke?

**Bijzonderheden 1 G.**

Is de Wet voorkeursrecht gemeenten van toepassing? Nee

- vragenlijst -

**Bijzonderheden 1 H.**

Is er een anti-speculatiebeding van toepassing op de woning? Nee

Zo ja, hoe lang nog?

**Bijzonderheden 1 I.**

Is er sprake van een beschermd stads- of dorpsgezicht of loopt er een procedure tot aanwijzing daartoe? Nee

Is er sprake van een gemeentelijk-, provinciaal-of rijksmonument of loopt er een procedure tot aanwijzing daartoe? Nee

Is er volgens het bestemmingsplan sprake van een beeldbepalend of karakteristiek object? Nee

**Bijzonderheden 1 J.**

Is er sprake (geweest) van ruilverkaveling? Nee

Zo ja, moet u hiervoor ruilverkavelingsrente betalen? Nee

Zo ja, hoeveel en voor hoe lang? Bedrag:

Duur:

**Bijzonderheden 1 K.**

Is er sprake van onteigening? Nee

**Bijzonderheden 1 L.**

Is de woning of de grond geheel of gedeeltelijk verhuurd of bij anderen in gebruik? Nee

Zo ja: Is er een huurcontract? Nee

Welk gedeelte is verhuurd?

Welke delen vallen onder gezamenlijk gebruik?

Welke zaken zijn van de huurder en mag hij verwijderen bij ontruiming?  
(Bijvoorbeeld geiser, keuken, lampen.)

Heeft de huurder een waarborgsom gestort? Nee

Zo ja, hoeveel?

Heeft u nog andere afspraken met de huurders gemaakt? Nee

Zo ja, welke?

**Bijzonderheden 1 M.**

Is er over het pand een geschil/procedures gaande, al dan niet bij de rechter, huurcommissie of een andere instantie? (bijvoorbeeld onteigening/kwesties met burens, zoals erfdiensbaarheden, recht van overpad, erfafscheidingen e.d.)

Zo ja, welke is/zijn dat?



- vragenlijst -

**Bijzonderheden 1 N.**

Is er bezwaar gemaakt tegen de waardebeschikking WOZ? Nee

Zo ja, toelichting:

**Bijzonderheden 1 O.**

Zijn er door de overheid of nutsbedrijven verbeteringen of herstellingen voorgeschreven of aangekondigd die nog niet naar behoren zijn uitgevoerd? Nee

Zo ja, welke?

**Bijzonderheden 1 P.**

Zijn er in het verleden subsidies of premies verstrekt die bij verkoop van de woning voor een deel kunnen worden teruggevorderd? Nee

Zo ja, welke?

**Bijzonderheden 1 Q.**

Is het pand onbewoonbaar verklaard of in het verleden ooit onbewoonbaar verklaard geweest? Nee

Zo ja, waarom?

**Bijzonderheden 1 R.**

Is er bij verkoop sprake van een omzetbelastingheffing? Nee  
(Bijvoorbeeld omdat het een voormalig bedrijfsonroerendgoed is, of een woning met praktijkgedeelte, of omdat u pas ingrijpend verbouwd hebt.)

Zo ja, waarom?

**Bijzonderheden 1 S.**

Hoe gebruikt u de woning nu? (Bijvoorbeeld woning, praktijk, winkel, opslag)

Is dat gebruik volgens de gemeente toegestaan?

Zo nee, heeft de gemeente dit strijdige gebruik wel eens bij u aangekaart? Nee

Hoe heeft de gemeente dit strijdige gebruik bij u aangekaart?

**Gevels 2 A.**

Is er sprake (geweest) van vochtdoorslag of aanhoudend vochtige plekken op de gevels?

Zo ja, waar?

**Gevels 2 B.**

- vragenlijst -

Zijn er (gerepareerde) scheuren/beschadigingen in/aan de gevels aanwezig?

Zo ja, waar?

**Gevels 2 C.**

Zijn de gevels tijdens de bouw geïsoleerd?

Zo nee, zijn de gevels daarna geïsoleerd?

Is er sprake van volledige isolatie?

Zo nee, welke delen zijn er niet geïsoleerd?

**Gevels 2 D.**

Zijn de gevels ooit gereinigd?

Zo ja, volgens welke methode en wanneer?

**Dak(en) 3 A.**

Hoe oud zijn de daken? Platte daken:

Overige daken:

**Dak(en) 3 B.**

Heeft u last van daklekkages (gehad)?

Zo ja, waar?

**Dak(en) 3 C.**

Zijn er in het verleden gebreken geconstateerd aan de dakconstructie zoals scheve, doorbuigende, krakende, beschadigde en/of aangetaste dakdelen?

Zo ja, waar?

**Dak(en) 3 D.**

Heeft u het dak al eens (gedeeltelijk) laten vernieuwen c.q. laten repareren?

Zo ja, welk (gedeelte van het) dak en waarom?

**Dak(en) 3 E.**

Is het dak tijdens de bouw geïsoleerd?

Zo nee, is het dak daarna geïsoleerd?

Is er sprake van volledige isolatie?

Zo nee, welke delen zijn er niet geïsoleerd?

**Dak(en) 3 F.**

- vragenlijst -

Zijn de regenwaterafvoeren lek of verstopt?

Zo ja, toelichting:

**Dak(en) 3 G.**

Zijn de dakgoten lek of verstopt?

Zo ja, toelichting:

**Kozijnen, ramen en deuren 4 A.**

Wanneer zijn de kozijnen, ramen en deuren voor het laatst geschilderd?

Is dit gebeurd door een erkend schildersbedrijf?

Zo ja, door wie?

**Kozijnen, ramen en deuren 4 B.**

Functioneren alle scharnieren en sloten?

Zo nee, toelichting:

**Kozijnen, ramen en deuren 4 C.**

Zijn voor alle afsluitbare deuren, ramen etc. sleutels aanwezig?

Zo nee, voor welke deuren, ramen etc. niet?

**Kozijnen, ramen en deuren 4 D.**

Is er sprake van isolerende beglazing?

Is er sprake van volledige isolatie?

Zo nee, welke delen zijn er niet geïsoleerd?

**Kozijnen, ramen en deuren 4 E.**

Is er bij de isolerende beglazing sprake van condensvorming tussen het glas?

(Denk aan lekkende ruiten.)

Zo ja, waar?

**Vloeren, plafonds en wanden 5 A.**

Is er sprake (geweest) van vochtdoorslag of optrekkend vocht op vloeren, plafonds en/of wanden?

Zo ja, waar?

**Vloeren, plafonds en wanden 5 B.**

Is er sprake (geweest) van schimmelvorming op de vloeren, plafonds en/of wanden?

- vragenlijst -

Zo ja, waar?

**Vloeren, plafonds en wanden 5 C.**

Zijn er (gerepareerde) of (verborgen) scheuren en/of beschadigingen in/aan vloeren, plafonds en/of wanden aanwezig?

Zo ja, waar?

**Vloeren, plafonds en wanden 5 D.**

Hebben zich in het verleden problemen voorgedaan met de afwerkingen? (Bijvoorbeeld loszittend tegelwerk, loslatend behang of spuitwerk, holklinkend of loszittend stucwerk, etc.)

Zo ja, waar?

**Vloeren, plafonds en wanden 5 E.**

Is er sprake (geweest) van gebreken aan de vloerconstructie, zoals scheve, doorbuigende, krakende, beschadigde en/of aangetaste vloerdelen?

Zo ja, waar?

**Vloeren, plafonds en wanden 5 F.**

Is er sprake van vloerisolatie?

Is er sprake van volledige isolatie?

Zo nee, welke delen zijn er niet geïsoleerd?

**Kelder, kruipruimte en fundering 6 A.**

Is er sprake (geweest) van gebreken aan de fundering?

Zo ja, waar?

**Kelder, kruipruimte en fundering 6 B.**

Is de kruipruimte toegankelijk?

Is de kruipruimte droog?

Zo nee of meestal, toelichting:

**Kelder, kruipruimte en fundering 6 C.**

Is er sprake van vochtdoorslag door de kelderwand?

Zo ja of soms, toelichting:

**Kelder, kruipruimte en fundering 6 D.**

Is de grondwaterstand in de afgelopen jaren waarneembaar gewijzigd of is er sprake van wateroverlast geweest?

- vragenlijst -

Zo ja, heeft dit tot problemen geleid in de vorm van water in de kruipruimte c.q. kelder?

Zo nee, tot wat voor andere problemen heeft dit geleid?

**Installaties 7 A.**

Wat voor warmte-installatie is er aanwezig?  
(Bijvoorbeeld cv-installatie, WTW-systeem, WKO-systeem.)

Wat is het merk van de installatie en hoe oud is deze? Merk:

Leeftijd:

Wanneer is deze voor het laatst onderhouden?

Is het onderhoud uitgevoerd door een erkend bedrijf?

Zo ja, door wie?

**Installaties 7 B.**

Zijn er de afgelopen tijd zaken opgevallen ten aanzien van de installatie?  
(bijvoorbeeld de cv-installatie moet meer dan 1 keer per jaar bijgevuld worden)

Zo ja, wat is u opgevallen?

**Installaties 7 C.**

Zijn er radiatoren die niet warm worden?

Zo ja, welke?

**Installaties 7 D.**

Zijn er radiatoren of (water)leidingen die lekken?

Zo ja, waar en welke?

**Installaties 7 E.**

Zijn er radiatoren of (water)leidingen die ooit zijn bevroren?

Zo ja, waar?

**Installaties 7 F.**

Heeft u vloerverwarming in de woning?

Zo ja, waar?

**Installaties 7 G.**

Zijn er vertrekken die niet (goed) warm worden?

Zo ja, welke?

- vragenlijst -

**Installaties 7 H.**

Heeft de woning zonnepanelen die uw eigendom zijn?

Zo ja, blijven de zonnepanelen achter?

Heeft de woning zonnepanelen die worden gehuurd?

Kan het huurcontract worden overgenomen door koper?

In welk jaar zijn de zonnepanelen geplaatst en door wie? Jaar:

Installateur:

Is de btw over het aankoopbedrag teruggevraagd van de belastingdienst?

Hoeveel stroom heeft u het afgelopen jaar opgewekt? Jaar:

Aantal kWh:

Hoe lang zit er nog fabrieksgarantie op de zonnepanelen?

Zijn de zonnepanelen aangeschaft met subsidie?

Zo ja, moet de subsidie worden terugbetaald?

Zo ja, welk bedrag moet worden terugbetaald?

**Installaties 7 I.**

In welk jaar zijn voor het laatst de aanwezige schoorsteenkanalen/  
rookgasafvoeren geveegd/gereinigd?

**Installaties 7 J.**

Wanneer heeft u de aanwezige schoorsteenkanalen voor het laatst  
gebruikt?

Is de trek van aanwezige schoorsteenkanalen goed?

**Installaties 7 K.**

Is de elektrische installatie vernieuwd?

Zo ja, wanneer?

Zo ja, welke onderdelen?

**Installaties 7 L.**

Zijn er gebreken aan de (technische) installaties?

Zo ja, welke?

**Sanitair en riolering 8 A.**

Zijn er beschadigingen aan wastafels, douche, bad, toiletten,  
gootstenen en kranen?

Zo ja, welke?

**Sanitair en riolering 8 B.**

- vragenlijst -

Lopen de afvoeren van wastafels, douche, bad, toiletten, gootstenen en kranen goed door?

Zo nee, welke niet?

**Sanitair en riolering 8 C.**

Is de woning aangesloten op het gemeentelijke riool?

**Sanitair en riolering 8 D.**

Zijn er gebreken (geweest) aan de riolering, zoals breuken, stankoverlast, lekkages, etc.?

Zo ja, welke?

**Sanitair en riolering 8 E.**

Is er een andere voorziening, zoals een septictank, beerput of dergelijk aanwezig?

Zo ja, wat is er aanwezig en hoe dient dit te worden onderhouden?

**Diversen 9 A.**

Wat is het bouwjaar van de woning?

**Diversen 9 B.**

Zijn er asbesthoudende materialen in de woning aanwezig?

Zo ja, welke en waar?

**Diversen 9 C.**

Blijft er in de woning zeil achter, al dan niet vastgelijmd, dat is aangeschaft tussen 1955 en 1982?

**Diversen 9 D.**

Is er sprake van loden leidingen in de woning?

Zo ja, waar?

**Diversen 9 E.**

Is de grond verontreinigd?

Zo ja, is er een onderzoeksrapport?

Zo ja, heeft de gemeente/provincie een onderzoeks- of saneringsbevel opgelegd?

**Diversen 9 F.**

Is er een olietank aanwezig?

- vragenlijst -

Zo ja, is deze gesaneerd/verwijderd?

Zo ja, waar is de olietank op het perceel gesitueerd?

Is er een Kiwa-certificaat aanwezig?

**Diversen 9 G.**

Is er sprake van overlast door ongedierte in of (rond)om de woning?  
(Denk aan muizen, ratten, kakkerlakken, etc.)

Zo ja, waar?

**Diversen 9 H.**

Is de woning aangetast door houtworm, boktor, ander ongedierte  
of zwam?

Zo ja, waar?

Zo ja, is deze aantasting al eens behandeld?

Zo ja, wanneer?

Zo ja, door welk bedrijf?

**Diversen 9 I.**

Is er sprake van chlorideschade (betonrot)? (Betonrot komt vooral  
voor in kruipruimtes van woningen gebouwd tussen 1965 en 1981 die  
voorzien zijn van betonnen vloerelementen van het merk Kwaaitaal  
of Manta. Ook andere beton- elementen - bijvoorbeeld balkons -  
kunnen aangetast zijn)

Zo ja, waar?

**Diversen 9 J.**

Hebben er verbouwingen en/of aanbouwingen plaatsgevonden in  
en/of om de woning?

Zo ja, welke ver-/aangebouwingen?

Zo ja, in welk jaartal?

Zo ja, door welk bedrijf zijn deze uitgevoerd?

**Diversen 9 K.**

Zijn er verbouwingen of uitbreidingen uitgevoerd zonder  
omgevingsvergunning (voorheen bouwvergunning)?

Zo ja, welke?

**Diversen 9 L.**

Bent u in het bezit van een energieprestatiecertificaat/  
energielabel?

Zo ja, welke label?



- vragenlijst -

**Vaste lasten 10 A.**

Hoeveel betaalde u voor de laatste aanslag onroerendezaakbelasting?

Belastingjaar?

**Vaste lasten 10 B.**

Wat is de WOZ-waarde?

Peiljaar?

**Vaste lasten 10 C.**

Hoeveel betaalde u voor de laatste aanslag waterschapslasten?

Belastingjaar?

**Vaste lasten 10 D.**

Hoeveel betaalde u voor de laatste aanslag rioolrecht?

Belastingjaar?

**Vaste lasten 10 E.**

Welke voorschotbedragen betaalt u maandelijks aan de nutsbedrijven? Gas:

Elektra:

Blokverwarming:

Anders:

Te weten:

**Vaste lasten 10 F.**

Zijn er lease- en/of huurkoopcontracten?  
(Bijvoorbeeld keuken, kozijnen, cv-ketel, etc.)

Zo ja, welke?

Zijn deze contracten overdraagbaar op de koper?

Let op! Veel lease- en huurkoopcontracten zijn niet langer overdraagbaar op een koper. Neem hiervoor contact op met de betreffende leverancier.

Hoe lang lopen de contracten nog en wat is de eventuele afkoopsom? Afkoopsom

Duur:

**Vaste lasten 10 G.**

Als er sprake is van erfpacht of opstalrecht hoe hoog is dan de canon per jaar?

Heeft u alle canons betaald?

- vragenlijst -

Is de canon afgekocht?

Zo ja, tot wanneer?

**Vaste lasten 10 H.**

Heeft u alle gemeentelijke belastingen die u verschuldigd bent al betaald?

Zijn er variabele bedragen voor gemeenschappelijke poorten, inritten of terreinen?

Zo ja, hoe hoog en waarvoor?

**Vaste lasten 10 I.**

Heeft u, om in de straat te parkeren, een parkeervergunning nodig?

Hoeveel parkeervergunningen kunnen er maximaal worden aangevraagd?

Wat zijn de kosten voor deze parkeervergunning(en) per jaar?

**Garanties 11 A.**

Zijn er lopende onderhoudscontracten en/of garantieregelingen overdraagbaar aan de koper?  
(Zoals dakbedekking, cv-installatie, dubbele beglazing, etc.)

Zo ja, welke?

**Nadere informatie 12 A.**

Overige zaken (Overige zaken die de koper naar uw mening moet weten)

### **Notaris**

Ter keuze van de koper, tenzij anders vermeld.

### **Inschrijving koopakte**

Wordt gedaan op verzoek van koper, eventuele kosten hieraan verbonden zijn voor rekening van de koper.

### **Ontbindende voorwaarden:**

Slechts indien partijen dit in de onderhandelingen overeenkomen is er sprake van ontbindende voorwaarden. De looptijd van deze ontbindende voorwaarden is tenzij anders overeengekomen 6 weken na het bereiken van de (mondelinge) wilsovereenstemming.

### **Waarborgsom**

Tot zekerheid van de nakoming door koper is er een waarborgsom door koper verschuldigd van 10% van de koopsom. Deze dient koper binnen 7 weken na het bereiken van de overeenstemming te storten c.q. bankgarantie te laten stellen bij de notaris.

### **Opleveringsniveau / Roerende zaken**

De woning wordt aan u opgeleverd in de staat waarin deze zich ten tijde van het bereiken van de overeenstemming bevindt, inclusief eventuele lusten en lasten. De roerende zaken die achter blijven staan omschreven in de bijgevoegde lijst van (on)roerende zaken. Alle baten en lasten en verschuldigde canons komen vanaf het moment van de overdracht voor rekening van de koper. De lopende baten en lasten worden naar rato tussen partijen verrekend door de notaris bij het transport.

### **Koopakteclausules**

In de koopakte worden standaard de navolgende clausules opgenomen:

### **Mogelijk asbest aanwezig**

In de onroerende zaak kunnen asbesthoudende stoffen/materialen aanwezig zijn. In het geval deze worden verwijderd dienen door koper die maatregelen en voorzieningen te worden getroffen die de wetgeving voorschrijft. Koper verklaart met deze wetgeving bekend te zijn en vrijwaart verkoper voor alle aansprakelijkheid die uit de aanwezigheid in en/of de verwijdering van asbest uit de desbetreffende onroerende zaak kan voortvloeien.

### **Ouderdomsclausule standaard van toepassing (bij 20 jaar en ouder)**

Het is koper bekend dat de onroerende zaak meer dan 20 jaar oud is, wat betekent dat de eisen die aan de bouwkwaliteit gesteld mogen worden aanzienlijk lager liggen dan bij nieuwe woningen. In afwijking van artikel 6.3 van deze koopakte en artikel 7:17 lid 1 en 2 BW komt het geheel of ten dele ontbreken van een of meer eigenschappen van de onroerende zaak voor normaal en bijzonder gebruik en het eventueel anderszins nietbeantwoorden van de zaak aan de overeenkomst voor rekening en risico van koper.

### **Woning niet bewoond door verkoper (indien van toepassing)**

Koper verklaart ermee bekend te zijn, dat verkoper de onroerende zaak nooit zelf feitelijk heeft gebruikt en dat hij derhalve koper niet heeft kunnen informeren over eigenschappen van gebreken aan de onroerende zaak welke hij niet kende doch waarvan hij op de hoogte zou zijn geweest als hij de onroerende zaak zelf feitelijk had gebruikt.

### **Wijzigingen aanbrengen na getekende koopakte**

Indien (ver)koper, nadat de koopakte getekend is, wijziging(en) wilt aanbrengen in de koopakte, zal voor elke wijziging door Suelmann Makelaardij een bedrag van € 195,- inclusief BTW in rekening worden gebracht bij de vragende partij. Hieronder valt ook het verlengen van de eventuele voorwaarden.

### **Bouwtechnische keuring**

Indien u een bouwtechnische keuring wenst te laten uitvoeren dient u dit kenbaar te maken tijdens de onderhandeling. Tenzij anders overeengekomen dient de koper de bouwtechnische keuring te laten plaatsvinden voor of tijdens de drie dagen bedenktijd.

### **Mondelinge overeenkomst is niet bindend**

De koop door een natuurlijk persoon, die niet handelt in de uitoefening van een beroep of bedrijf, is pas rechtsgeldig als beide partijen de koopovereenkomst hebben ondertekend.

### **Extra diensten brengen kosten met zich mee**

Opmaken sleutelverklaring: € 255,-  
Overig: n.t.b.

# Samen met Suelmann!



Bij Suelmann vindt u alle expertise onder één dak. Of het nu gaat om uw bankzaken, uw hypotheek of uw verzekeringen: U bent bij ons aan het juiste adres. En voor al uw vragen over het kopen of verkopen van een woning kunt u terecht bij Suelmann Makelaardij. U vindt bij ons meerdere specialisten die u graag helpen. Dus heeft u vragen over uw verzekeringen? Wilt u een hypotheek afsluiten? Of heeft u uw droomhuis gevonden? Loop dan gewoon even bij ons binnen.

Voor een persoonlijk en eerlijk advies in duidelijke en heldere taal.

## Het gemak van alles onder één dak

  
**SUELMANN**  
BANKZAKEN VERZEKERINGEN HYPOTHEKEN  
*sinds 1968*

**RegioBank**  
Zelfstandig Adviseur

T 0591 620 097  
Trekweg 7 | 7826 EC Emmen

info@jouwbankzaken.nl  
[www.jouwbankzaken.nl](http://www.jouwbankzaken.nl)

info@makelaardichtbij.nl  
[www.makelaardichtbij.nl](http://www.makelaardichtbij.nl)

  
**SUELMANN**  
MAKELAARDIJ ZUIDOOST-DRENTHÉ  
*makelaar dichtbij*

